

CORTE CC'
Esc: 1:100

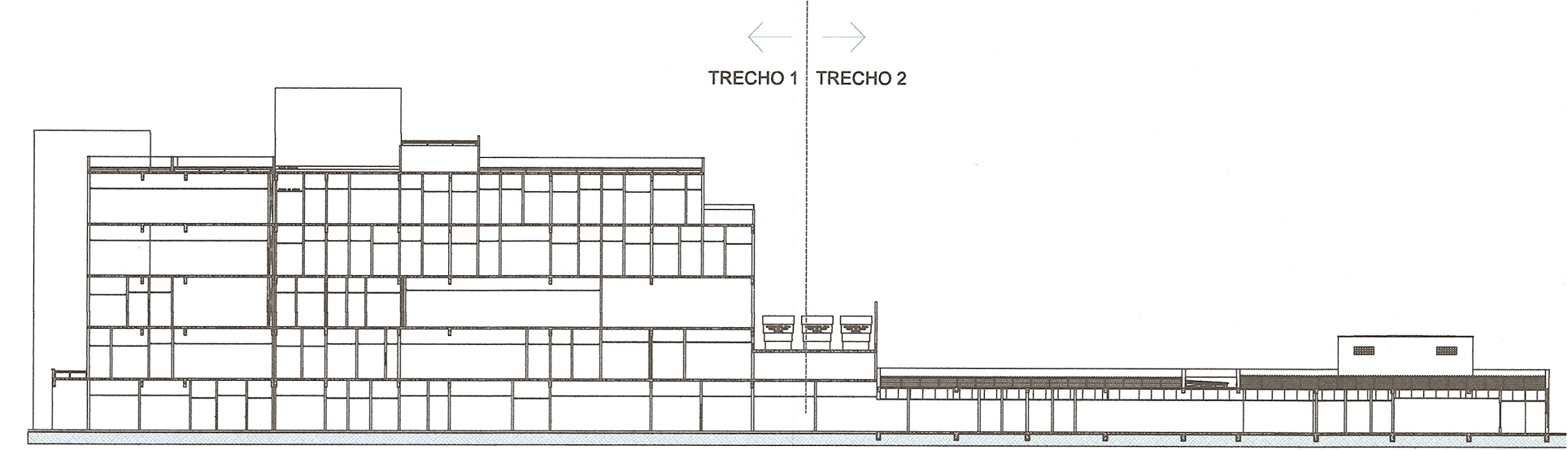

BONECO DE LOCALIZACAO CORTE DD'
Esc: 1:500

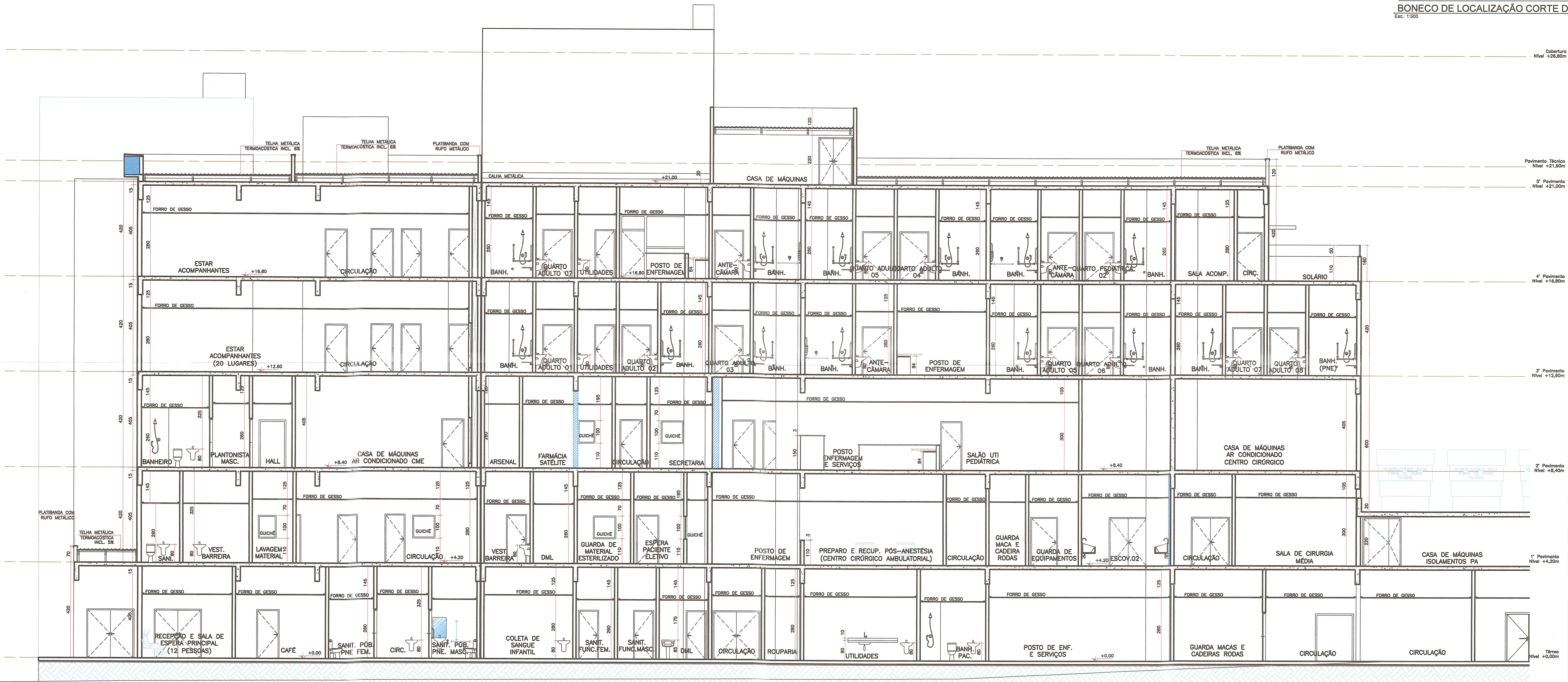

CORTE DD' TRECHO 1
Esc: 1:100

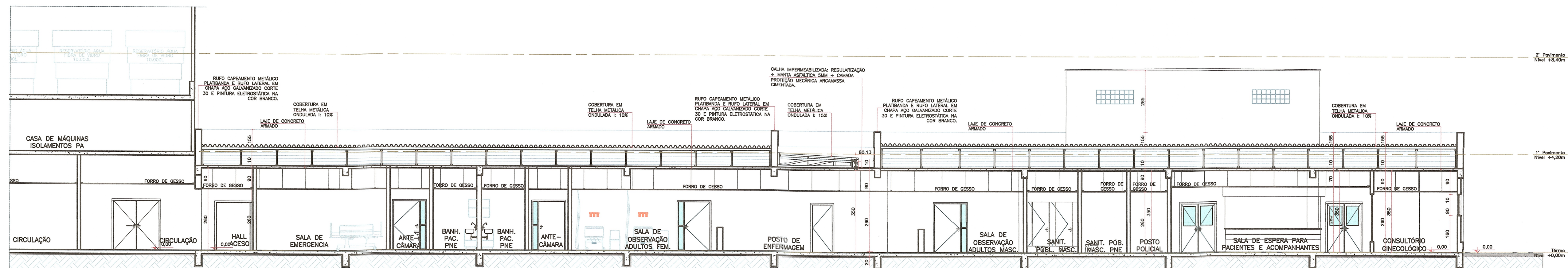

CORTE DD' TRECHO 2
Esc: 1:100

DATA	Revisão	Des.	DATA	Obs.	Des.
01/06/2021	EMISSÃO INICIAL	EA	06	---	---
01/07/2021	INCLUSÃO DA RADIODIAGNÓSTICA E REVISÃO DE INSTALAÇÕES P/V VISA	07	---	---	---
01/08/2021	AJUSTES PARCELA VISA DE 28/07/2021	08	---	---	---
01/09/2021	AJUSTES PARCELA VISA DE 13/08/2021	09	---	---	---
01/10/2021	AJUSTES PARCELA VISA DE 13/08/2021	10	---	---	---
01/11/2021	AJUSTES PARCELA VISA DE 13/08/2021	11	---	---	---

Assunto: PROJETO BÁSICO DE ARQUITETURA
CORTE CC' CORTE DD'
Código: 554 HPS
PB-ARQU-018-COR
CC&DD_003
Prancha: 18/21

O bra: Reforma e ampliação em alvenaria p/ fins de saúde
Hospital Regional de Pronto Socorro - HRPS
Local: Av. Bento Gonçalves, nº4590 - Pelotas / RS
Proprietário: Município de Pelotas
CNPJ: 87.455.531/0001-57
Situação sem escala

Declaro que a aprovação do projeto não implica no reconhecimento do direito de propriedade do terreno por parte do Prefeitura.
Assinado de forma digital por PAULA SCHILD MASCARENHA S:57209464034
Data: 2021.08.25 11:08:53 -03'00'
VER PRANCHA 01

Assessor: ANA CAROLINA POTIER
MUNICÍPIO DE PELOTAS
CNPJ: 87.455.531/0001-57
Assinado de forma digital por ANA CAROLINA POTIER MENDES:02775290930
Data: 2021.08.23 11:39:49 -03'00'
Autor do projeto: Ana Carolina Potier Mendes CAU/PR A35183-0
MEP - ARQUITETURA E PLANEJAMENTO LTDA
CNPJ: 06.164.506/0001-26
Responsável Técnico pelo EAS

Escala: 1:100
Data Inicial: Junho/2021
Desenho: Poliana
Revisão: 03

Aprovação: ESTADO DO RIO GRANDE DO SUL
SECRETARIA DA SAÚDE
HOSPITAL REGIONAL DE SAÚDE
APPROVADO
Processo nº 24/2000-0706665
Parecer nº 23/2024/6, de 02/07/2024
Referências Legais: RDC 50/2014/MV149
Nilton Luis da Silva
Engenheiro Civil
Id. Func. 1019652 - 2ª CREB
CREA-RS 59676-D